



BYMA

Bolsas y Mercados
Argentinos

Instructivo
Trader
Workstation (TWS)

Instructivo para la Implementación de Cambios en el Campo 'MaxQty' en la Estación TWS

Objetivo:

Este instructivo detalla los pasos para implementar la versión 25 de Millenium Exchange esta versión contiene cambios relacionados con el campo 'MaxQty', el cual se ha extendido a 11 dígitos.

Pasos para la Instalación del Ejecutable

1. Descarga del Ejecutable

Accede a la intranet de BYMA y descarga el archivo ejecutable correspondiente a la nueva versión del sistema. Podés ingresar desde el siguiente enlace:

<https://home.byma.com.ar/sba/links.html#tws>

2. Instalación del Ejecutable

a. Paso 1: Confirmación de Ejecución

Una vez descargado el archivo, al ejecutarlo, aparecerá una ventana de Control de Cuentas de Usuario.

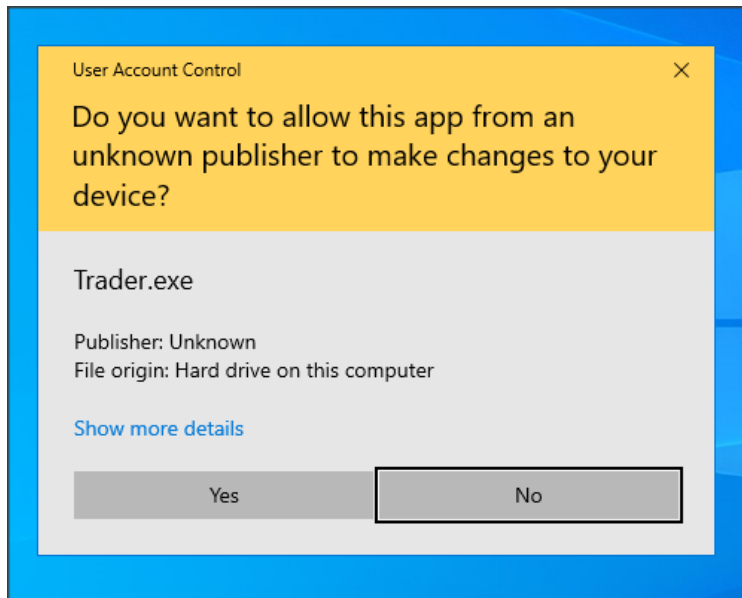

Selecciona "Yes" para continuar con la instalación.

b. Paso 2: Inicio del Instalador

El asistente de instalación se abrirá automáticamente.

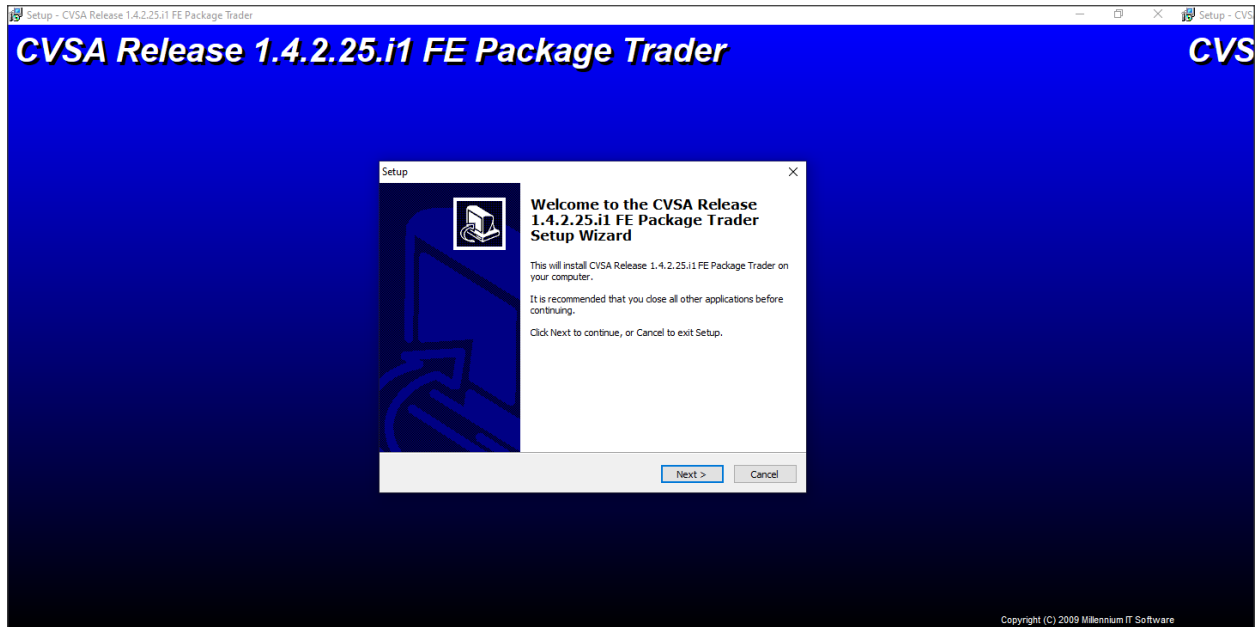

Haz clic en "Next" para continuar.

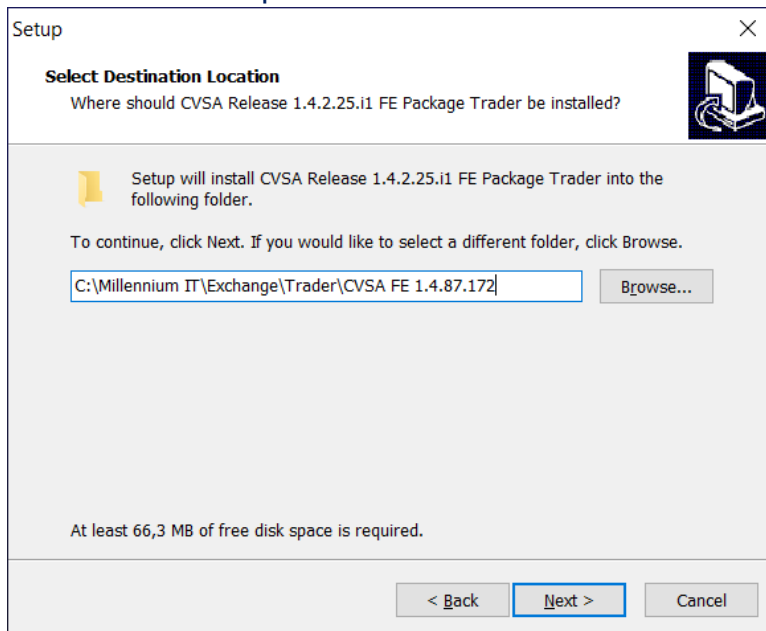

Seleccionar directorio de instalación. Haz clic en "Next" para continuar.

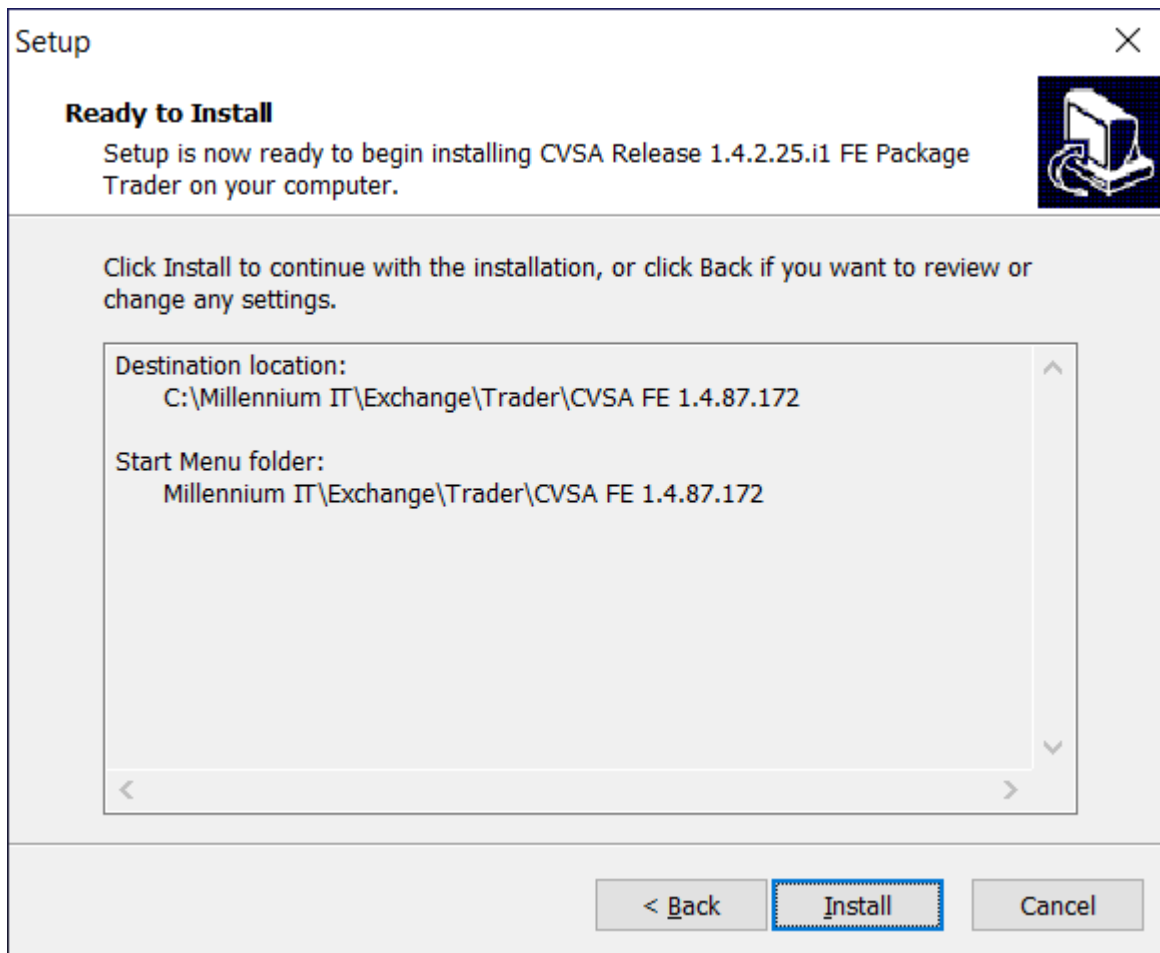

Haz clic en "Install" para comenzar la instalación

c. Paso 3: Finalización del Instalador

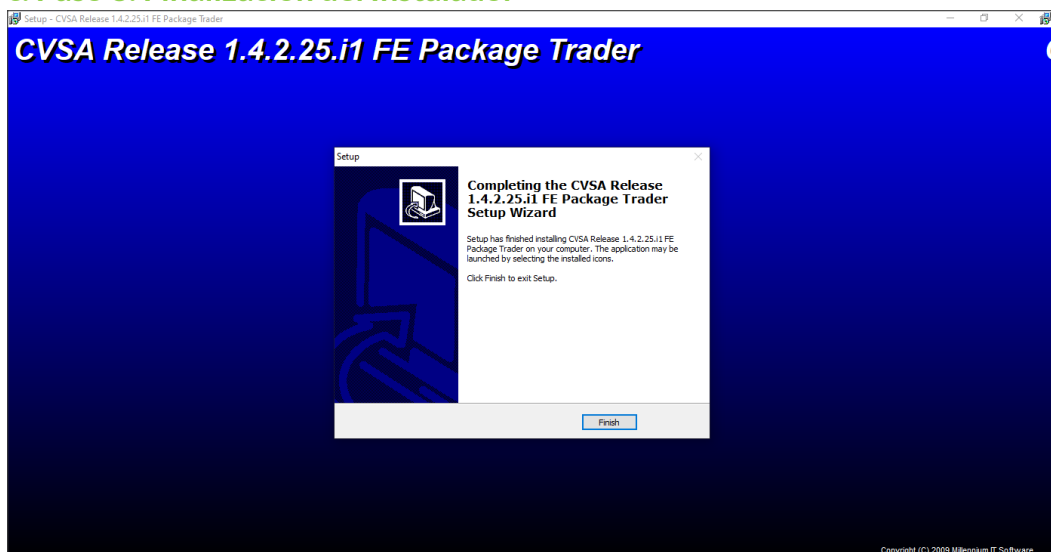

Una vez finalizado el proceso, selecciona "Finish" para completar la instalación.

3. Crear acceso directo

Crear un acceso directo a la nueva aplicación Trader, ubicada dentro del nuevo directorio de instalación. Por defecto "C:\Millennium IT\Exchange\Trader\CVSA FE 1.4.87.172

timeout.exe	14/07/2009 7:09 AM	Application	33 KB
Trader.exe	29/08/2024 4:05 PM	Application	9.121 KB
unins000.dat	24/09/2024 10:48 AM	DAT	7 KB
unins000.exe	24/09/2024 10:47 AM	Application	706 KB

4. Acceso al Sistema

Después de la instalación, los usuarios podrán iniciar sesión en el sistema a partir del 30 de septiembre de 2024.



Consideraciones Finales

Esta actualización implementa cambios en el campo 'MaxQty' estas modificaciones no afectan otras funcionalidades ni vistas con respecto a la versión anterior

Asegúrate de seguir los pasos indicados para garantizar una correcta instalación y configuración del sistema.

Para cualquier duda técnica, por favor consulta con el equipo de atencion@byma.com.ar



BYMA

Bolsas y Mercados
Argentinos